

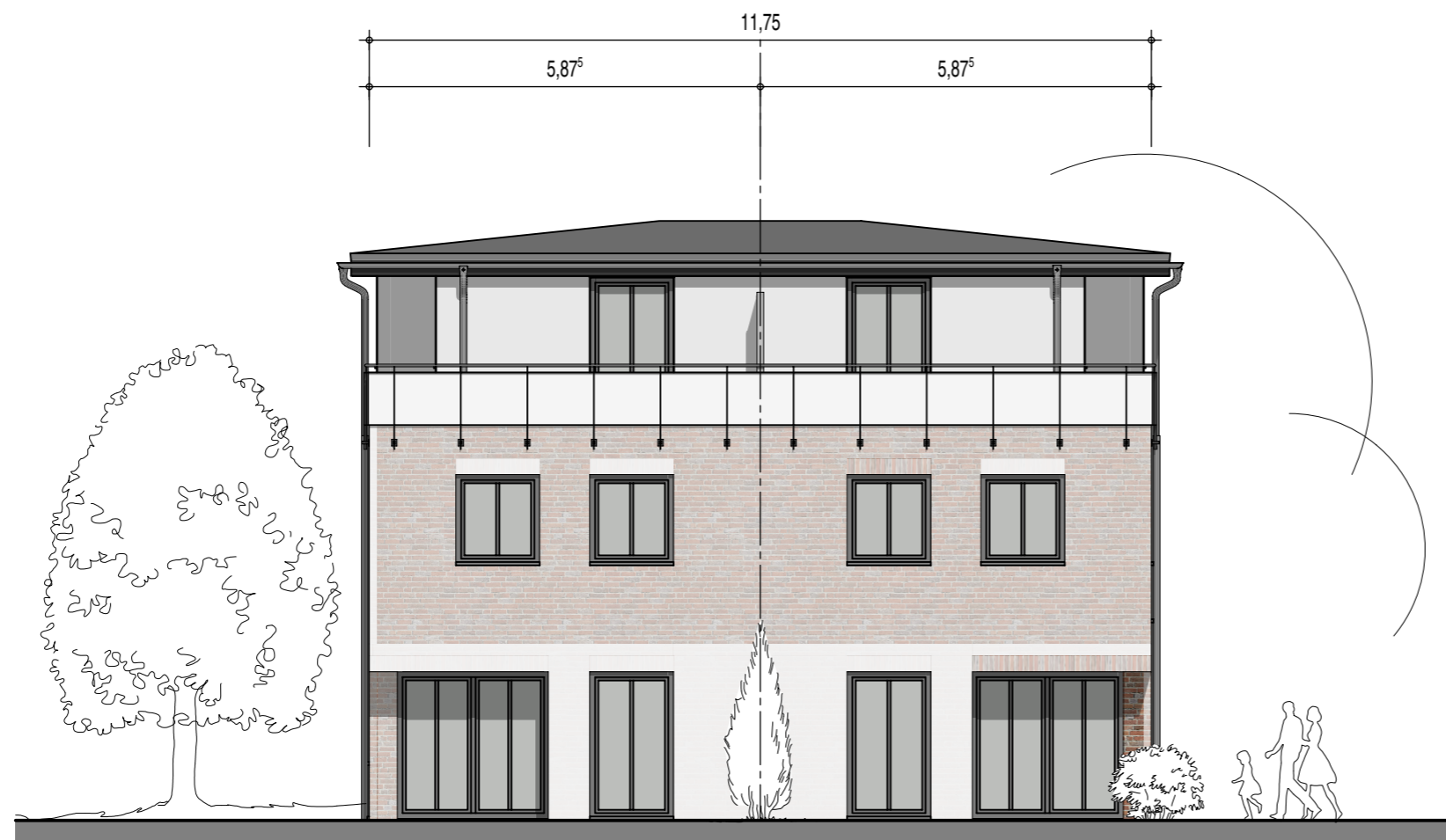

ANSICHT SEITE 2



ANSICHT TERRASSE



BAUSTOFFE

Holz	Nadelholz C24
Brettschichtholz	GL28c
Außenhaut	EG-OG: Vollklinker
	SG: WDVS, Putz
Hintermauerwerk	Kalksandstein KS 20 / 2000 / DüBm
Innenmauerwerk	Kalksandstein KS 20 / 2000 / DüBm
Leichtwände	Porenbeton PB 4 / DüBm
Beton	gem. Statik
Betonstahl	BSt 500 M und 500 S
Formstahl	S 235 JR

ANMERKUNGEN

Alle Maße sind am Bau zu überprüfen

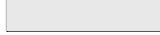
LEGENDE

	Betondachsteine, anthrazit
	WDVS, hellgrau
	Klinker, rot-braun
	Fenster + Türen, grau

Index	Datum	Änderung
a	28.10.2020/lv	Überd. Terrassen

Butzlaff Tewes GmbH 
ARCHITEKTEN + INGENIEURE

Barmstedter Str. 12
25364 Brande-Hörnerkirchen
www.butzlafftewes.de

Tel. 04127-9565
Fax 04127-9568
post@butzlafftewes.de

HAUS 1 - 4 ANSICHTEN

Bauvorhaben

Neubau
4 Doppelhäuser

Kirchdorfer Straße 154
21109 Hamburg

Bauherr

Kirchdorfer Grundstücks GmbH&Co.KG
St.-Ludger-Straße 6
49618 Garrel

Maßstab

1 : 100 [cm, m]

Nachforderung
v. 01.10.2020
Bauantrag (07/2020)

Datum

27.07.2020

Gezeichnet

lv / is

Nr.

2314

Blatt

5a



ANSICHT SEITE 1



ANSICHT EINGANG

BAUSTOFFE

Holz	Nadelholz C24
Brettschichtholz	GL28c
Außenhaut	EG-OG: Vollklinker
	SG: WDVS, Putz
Hintermauerwerk	Kalksandstein KS 20 / 2000 / DüBm
Innenmauerwerk	Kalksandstein KS 20 / 2000 / DüBm
Leichtwände	Porenbeton PB 4 / DüBm
Beton	gem. Statik
Betonstahl	BSt 500 M und 500 S
Formstahl	S 235 JR

ANMERKUNGEN

Alle Maße sind am Bau zu überprüfen

LEGENDE

	Betondachsteine, anthrazit
	WDVS, hellgrau
	Klinker, rot-braun
	Fenster + Türen, grau

Index	Datum	Änderung
a	28.10.2020/lv	Überd. Terrassen

Butzlaff Tewes GmbH

ARCHITEKTEN + INGENIEURE
 Barmstedter Str. 12
 25364 Brande-Hörnerkirchen
 www.butzlafftewes.de
 Tel. 04127-9565
 Fax 04127-9568
 post@butzlafftewes.de

**HAUS 1 - 4
ANSICHTEN**

Bauvorhaben
Neubau Kirchdorfer Straße 154
4 Doppelhäuser 21109 Hamburg

Bauherr
Kirchdorfer Grundstücks GmbH&Co.KG
 St.-Ludger-Straße 6
 49618 Garrel

Maßstab
1 : 100 [cm, m]
 Nachforderung
 v. 01.10.2020
 Bauantrag (07/2020)

Datum	Gezeichnet	Nr.	Blatt
27.07.2020	lv / is	2314	6a